

**OFFERTA PER IL PERSONALE IN SERVIZIO IN CONGEDO E CIVILE DELL'ARMA  
DEI CARABINIERI  
CASALE SALENTO (Casa Vacanze) MARE E RELAX**



**Goditi una settimana di mare e relax, nel suggestivo scenario del Casale Salento immerso nel  
Parco di Porto Selvaggio a Villaggio Resta - Nardò.**

**Per tutte le prenotazioni delle camere e degli appartamenti nei periodi indicati di seguito, il  
prezzo include anche 1 ombrellone e 2 lettini presso il famoso lido glamour del Salento il  
"Samsara Beach" Località Baia Verde (zona lidi) Gallipoli (LE)**



**\* MAGGIO, GIUGNO ( fino al 22 giugno) E OTTOBRE**

<b>CAMERA DOPPIA + (1 ombrellone 2 lettini/sdraio)</b>	<b>APPARTAMENTO MAX 5 PAX + (1 ombrellone 2 lettini/sdraio)</b>
€ 250 *** ( A SETTIMANA)	€ 350 *** ( A SETTIMANA)

**\*\*DAL 22 GIUGNO AL 13 LUGLIO E DAL 31 AGOSTO AL 28 SETTEMBRE**

<b>CAMERA DOPPIA</b>	<b>APPARTAMENTO MAX 5 PAX</b>
€ 380 *** ( A SETTIMANA)	€ 600 ***( A SETTIMANA)

**\*\*DAL 13 LUGLIO AL 3 AGOSTO E DAL 17 AGOSTO AL 31 AGOSTO**

<b>CAMERA DOPPIA</b>	<b>APPARTAMENTO MAX 5 PAX</b>
€ 500 *** ( A SETTIMANA)	€ 1100 ***( A SETTIMANA)

**\*\*DAL 3 AGOSTO AL 17 AGOSTO**

<b>CAMERA DOPPIA</b>	<b>APPARTAMENTO MAX 5 PAX</b>
€ 630 *** ( A SETTIMANA)	€ 1400 ***( A SETTIMANA)

**\*L'OFFERTA COMPRENDE:** uso piscina, consumi di luce, acqua, aria condizionata, 2 set da bagno e da letto, parcheggio e gas (per gli appartamenti); **GRATIS** n. 1 ombrellone e n. 2 lettini presso il lido "Samsara Beach" Località Baia Verde (zona lidi) Gallipoli (LE).

**\*\*L'OFFERTA COMPRENDE:** uso piscina, consumi di luce, acqua, aria condizionata, 2 set da bagno e da letto, parcheggio e gas (per gli appartamenti); **SCONTO DEL 20%** sulle prenotazioni di ombrelloni e lettini presso il lido "Samsara Beach" Località Baia Verde (zona lidi) Gallipoli (LE).

**\*\*\*escluso le pulizie finali.**

**CASALE SALENTO VILLAGGIO RESTA - NARDÒ (LE) - ITALY**

TEL. +39.329. 4954305 / +39.345.6669951 / +39. 393.9172308

[www.casalesalento.it](http://www.casalesalento.it) (.) [info@casalesalento.it](mailto:info@casalesalento.it)

**CASALE SALENTO**  
**MARE E RELAX**



Villaggio Resta - Nardò (LE) -Italy  
TEL. +39.329. 4954305 / +39.345.6669951 / +39. 393.9172308  
[www.casalesalento.it](http://www.casalesalento.it) (.) [info@casalesalento.it](mailto:info@casalesalento.it)

**COME RAGGIUNGERCI**

**IN AUTO:**

Superstrada Bari - Lecce, S.S. 101 Lecce - Gallipoli, uscita Nardò e seguire le indicazioni per Avetrana / Villaggio Resta

**IN TRENO:**

Stazione di Lecce proseguire con servizio Pullman per Nardò

**IN AEREO:**

Aeroporto di Brindisi

**DESCRIZIONE**

Elegante e delizioso casale con piscina nel cuore della Penisola Salentina, all'interno dell'area protetta "Parco naturale di Porto Selvaggio".

L'accogliente costruzione realizzata interamente in tufo, pietra unica originaria di questa regione, si inserisce armoniosamente nel territorio salentino per regalare vacanze e soggiorni di puro relax. Il casale risale agli anni 30 del secolo scorso, recentemente e finemente ristrutturato nel rispetto dell'architettura e delle tradizionali costruzioni del luogo. La struttura abitativa si compone di 2 livelli. Il 1° piano è composto da 2 confortevoli e spaziosi appartamenti con balconcini che si affacciano sulla piscina e sui giardini, completi di cucina, camere da letto, soggiorno e bagno, con tutti i comforts: frigo, climatizzatore, TV e biancheria. Il piano terra si compone di 4 stanze da letto di varie tipologie con bagno in camera. All'esterno insiste un pergolato in legno che si affaccia su un grande parco tra querce ed eucalipti secolari, palme ed altre piante esotiche. Vi è, inoltre, una magnifica piscina a sfioro con lettini e sdraio disposti su tutto il basato in pietra, circondato da un incantevole giardino. L'ambiente familiare consente agli adulti di rilassarsi e godersi la quiete del posto e ai bambini di giocare serenamente e in sicurezza all'interno della struttura delimitata dall'esterno da un muretto a secco di pietre e rocce tipiche della zona che hanno tante storie da raccontare.

Parcheggio con area videosorvegliata.

**CASALE SALENTO VILLAGGIO RESTA - NARDÒ (LE) - ITALY**  
TEL. +39.329. 4954305 / +39.345.6669951 / +39. 393.9172308  
[www.casalesalento.it](http://www.casalesalento.it) (.) [info@casalesalento.it](mailto:info@casalesalento.it)

## APPARTAMENTI

Molto confortevoli, di colore bianco, arredati in stile tipico mediterraneo. La cura del particolare ha anche interessato la scelta delle cucine, dei letti, dei bagni e dei vari arredi. Le stanze sono dotate tutte di climatizzatori e televisori e comprendono 2 set da letto e da bagno. Tutti gli appartamenti sono dotati di cucina per consentire agli ospiti la massima libertà.

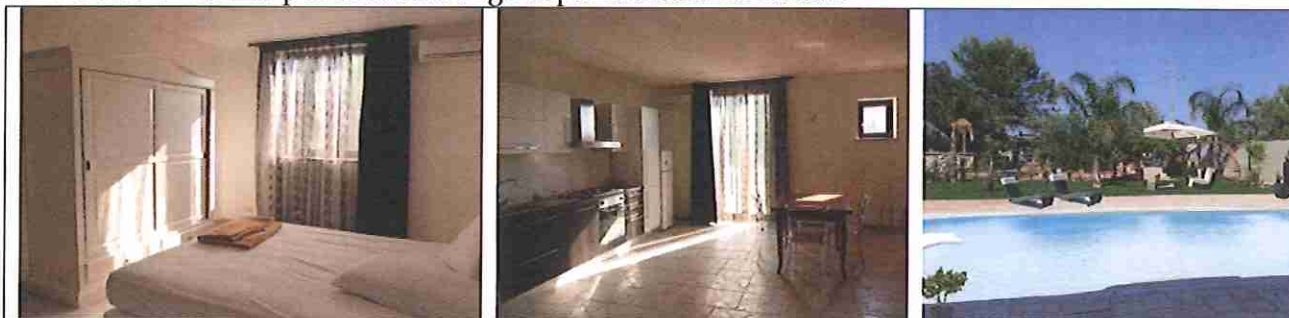

## LE CAMERE

Il casale al piano terra è composto di 4 raffinatissime camere da letto di varie tipologie arredate con gusto e pensate in perfetto stile salentino. Tutte hanno entrata indipendente con vista sui giardini interni e sulla piscina.



## RELAX

Nel cuore della costruzione e circondata dal verde tra i melograni, palme e piante esotiche potrete abbandonarvi al più totale relax, lontano dai rumori, ai margini di una grande piscina pensata sia per i piccoli che per gli adulti, con ampi spazi che invitano a soste rilassanti e alla familiarizzazione.

Per gli amanti della natura e delle escursioni, la posizione strategica del casale consente di raggiungere le più suggestive e interessanti mete turistiche e naturali. La breve distanza dal mare, 2 km, la rende il posto ideale per godere appieno il relax nella natura, in ogni periodo dell'anno, con l'opportunità di raggiungere il mare in pochissimi minuti di tragitto.



CASALE SALENTO VILLAGGIO RESTA - NARDÒ (LE) - ITALY

TEL. +39.329.4954305 / +39.345.6669951 / +39.393.9172308

[www.casalesalento.it](http://www.casalesalento.it) (.) [info@casalesalento.it](mailto:info@casalesalento.it)

## LISTINO PREZZI UFFICIALE 2013

STAGIONE	BASSA	MEDIA	ALTA	ALTISSIMA
PERIODO SABATO/SABATO	DA GENNAIO AL 22 GIUGNO DA OTTOBRE A DICEMBRE	DAL 22 GIUGNO AL 13 LUGLIO/ DAL 31 AGOSTO AL 28 SETTEMBRE/PONTI E FESTIVITÀ	DAL 13 LUGLIO AL 3 AGOSTO/ DAL 17 AL 31 AGOSTO/	DAL 3 AL 17 AGOSTO
CAMERA DOPPIA	€ 20	€ 30	€ 40	€ 50
CAMERA TRIPLA	€ 15	€ 25	€ 35	€ 45
STAGIONE	BASSA	MEDIA	ALTA	ALTISSIMA
APPARTAMENTO TRILO PAX 4	€ 450 (SETTIMANA)	€ 750 (SETTIMANA)	€ 1100 (SETTIMANA)	€ 1400 (SETTIMANA)
APPARTAMENTO TRILO PAX 5	€ 500 (SETTIMANA)	€ 800 (SETTIMANA)	€ 1200 (SETTIMANA)	€ 1500 (SETTIMANA)

Le tariffe si intendono a persona al giorno per le **camere** e a settimana per gli **appartamenti**.

I prezzi comprendono: consumi di luce, acqua, aria condizionata, 2 set da bagno e da letto, uso piscina, parcheggio e gas (per gli appartamenti).

Deposito cauzionale (restituibile a fine soggiorno) € 100,00.

Il titolare si riserva di formulare sempre dei pacchetti personalizzati, direttamente al momento della richiesta.

### CONDIZIONI GENERALI D'AFFITTO

la prenotazione si ritiene valida al ricevimento della caparra nella misura del 40% dell'importo dell'affitto, da inviare a mezzo bonifico bancario precisando la causale del versamento. Trascorsi 15 gg. dalla data di prenotazione, non ricevendo alcuna caparra, il titolare si riserva il diritto di annullare tale prenotazione. Nel caso il richiedente sia costretto ad annullare la prenotazione, dovrà avvisare il titolare almeno 30 gg prima dell'inizio del soggiorno, solo entro questo termine l'interessato avrà diritto al rimborso dell'acconto versato, previa detrazione di € 10,00 per disbrigo restituzione somme versate. In caso di annullamento verranno applicate le seguenti penali: da 30 gg. fino a 7 gg prima della partenza il 20% della quota totale, meno di 7 gg. prima della partenza il 40% della quota totale. L'interessato che non occuperà l'alloggio entro 24 ore dall'inizio del periodo previsto, senza preavviso, s'intende rinunciatario. All'arrivo l'inquilino dovrà presentarsi al titolare per il saldo totale del soggiorno e versare il deposito cauzionale restituibile a fine soggiorno, nonché consegnare i documenti relativi a ciascuna persona che alloggerà. È vietato ospitare più persone di quanto non sia consentito dal numero dei posti letto indicato nella nostra offerta (a questo riguardo i bambini sono considerati come adulti) pena il pagamento di un adeguato sovrapprezzo.

Gli alloggi vengono consegnati completamente arredati, provvisti di 2 set da letto e da bagno, cuscini, copri letto, condizionatori, Tv, frigorifero, mentre per l'appartamento anche di cucina a gas, pentole e stoviglie, corrente elettrica a 220 w ed acqua calda e fredda. **La consegna dell'alloggio prenotato è prevista dalle ore 15,00 alle ore 17,00 del giorno di arrivo e lo stesso dovrà essere liberato entro le ore 11,00 del giorno della partenza e lasciato in ordine, libero da immondizie, le stoviglie lavate e l'angolo cottura pulito. Qualsiasi modifica circa gli orari di arrivo o di partenza deve essere concordata preventivamente con il Titolare.** Il Villeggiante, alcuni giorni prima dell'arrivo, dovrà comunicare al Titolare (contattandolo telefonicamente al numero fornito all'atto della prenotazione) l'orario di arrivo (ai fini dell'accoglienza) per facilitare le operazioni relative alla gestione della locazione, preoccupandosi, in particolare, di rispettare quanto più possibile l'orario d'arrivo comunicato, e liberando l'immobile entro e non oltre l'orario stabilito. Non è previsto alcun rimborso nel caso in cui il villeggiante anticipi la partenza o posticipi l'arrivo. L'inquilino s'impegna ad avere la massima cura della camera/appartamento arredato. È pregato inoltre di far presente al titolare eventuali mancanze o rotture entro 24 ore dall'occupazione dell'alloggio dopodiché eventuali oggetti danneggiati o rotti dovranno essere risarciti dall'interessato. Il titolare è autorizzato ad entrare negli alloggi per eventuali lavori di manutenzione. Il titolare non risponde di eventuali furti che avvenissero negli alloggi.

CASALE SALENTO VILLAGGIO RESTA - NARDÒ (LE) - ITALY

TEL. +39.329. 4954305 / +39.345.6669951 / +39. 393.9172308

[www.casalesalento.it](http://www.casalesalento.it) (.) [info@casalesalento.it](mailto:info@casalesalento.it)